

Informações Gerenciais do Estado do Espírito Santo



MÊS: JUNHO 2005

GOVERNO DO ESTADO DO ESPÍRITO SANTO
SECRETARIA DE ESTADO DE GESTÃO E RECURSOS HUMANOS
SUBSECRETARIA DE ESTADO DE RECURSOS HUMANOS
GERÊNCIA PAGAMENTO DE PESSOAL – *GEPAR*

Governador do Estado do Espírito Santo:

Paulo Cesar Hartung Gomes

Secretário de Estado de Gestão e Recursos Humanos:

Ricardo de Oliveira

Subsecretário de Estado de Recursos Humanos:

Osvaldo Hulle

Gerente de Pagamento de Pessoal:

Maria Carmem Zottich da Silva

Equipe de Elaboração e Revisão dos Dados:

Marlene Vieira

Clares Andrea Lyra

Marcelle Folha Motta

Bruna Moraes

SUMÁRIO

Demonstrativo do Quadro de Servidores Ativos e Inativos _____	5
Valores da Folha de Pagamento _____	6
Comparativo da Evolução do Quantitativo de Servidores _____	7
Comparativo da Evolução da Folha de Pagamento _____	8
Quantitativo de Servidores do Poder Executivo Estadual – Administração Direta _____	9
Quantitativo de Servidores do Poder Executivo Estadual – Autarquias _____	10
Quantitativo de Segurados do Regime Próprio de Previdência Social – RPPS _____	11
Despesas com Servidores do Poder Executivo Estadual – Administração Direta _____	12
Despesas com Servidores do Poder Executivo Estadual – Autarquias _____	13
Despesas Pagamento Aposentadorias e Pensões do Regime Próprio de Previdência Social – RPPS _	14
Demonstrativo da Evolução de Cargos de Designação Temporária _____	15
Demonstrativo dos Gastos com Escala Especial _____	17
Demonstrativo do Custo do Auxílio Alimentação Pago na Folha de Pagamento _____	18
Demonstrativo do Quantitativo e dos Gastos com Estagiários _____	19
Distribuição do Quantitativo e das Despesas de Pessoal por Área _____	21
Remuneração Média dos Servidores da Administração Direta _____	22
Demonstrativo da Contribuição Previdenciária ao RPPS _____	24

APRESENTAÇÃO

Com a finalidade de dar publicidade aos seus atos de modo a permitir, dentre outros, planejamento, transparência e estudos sobre servidores públicos, a Secretaria de Estado de Gestão e Recursos Humanos, vem organizando e sistematizando, mensalmente, sob a denominação de relatório gerencial, informações pormenorizadas sobre quantitativos e gastos com pessoal.

O relatório contempla dados do Poder Executivo Estadual, relativos a servidores ativos e beneficiários do Regime Próprio de Previdência, no qual estão inseridos os aposentados e os pensionistas.

A partir de janeiro/05 estão sendo introduzidas alterações na forma de apuração e de apresentação dos dados em relação a versões do mesmo relatório, publicadas em anos anteriores. Nos quadros de informações sobre servidores ativos e contribuições previdenciárias, na parte referente às despesas de pessoal estão sendo introduzidos dados quanto ao valor do complemento previdenciário. Esse montante representa o dispêndio do Governo para complementar as despesas com o pagamento dos aposentados e pensionistas, após apurada a arrecadação previdenciária, constituída pelas parcelas de contribuição do servidor e de responsabilidade do Estado, encargo patronal.

As informações têm característica pontual – dados da competência – e demonstram a composição da folha de pagamento quanto: às diversas categorias que a compõem e a vinculação ao regime previdenciário; o tipo de vínculo dos servidores para com o poder público – permanente, transitório; a sua especificidade – civil ou militar; dentre outros. Em algumas das informações são apresentados demonstrativos de seu comportamento, ao longo dos últimos doze meses.

Os dados são coletados a partir das folhas de pagamento e expressam, nos quantitativos, o número de vínculos públicos e não o número de servidores, pois há casos de acumulação legal. Assim, um mesmo servidor, detentor de dois cargos legalmente acumuláveis, é computado como dois vínculos. Quanto às despesas, nelas estão englobados além das remunerações mensais regulares, pagamentos de: 13º vencimento pagos no mês; abono férias e diferenças atrasadas, tanto de vantagens pessoais quanto de promoções.

As oscilações regularmente verificadas, ora para mais ora para menos, decorrem, principalmente, no caso dos quantitativos, das variações nas contratações e desligamentos de servidores temporários e comissionados e das aposentadorias; e, na questão das despesas, decorrem dos pagamentos variáveis, citados no parágrafo anterior e dos vencimentos dos novos nomeados.

**QUADRO INFORMAÇÕES SOBRE QUANTITATIVO E PAGAMENTO DE SERVIDORES
ATIVOS, APOSENTADOS E DE PENSIONISTAS DO PODER EXECUTIVO**

jun/05

**INFORMAÇÕES
SERVIDORES
ATIVOS E
CONTRIBUIÇÕES
PREVIDENCIÁRIAS**

ESTATUTÁRIOS ATIVOS	31.126	57.931.922,83
COMISSIONADO ATIVOS	2.766	4.449.720,98
DTs	16.644	9.402.328,87
PENSOES ESPECIAIS	192	326.385,61
CLT ATIVOS	301	524.004,48
COMP. APOSENTADORIA	1.318	2.146.426,86
ENC. SOCIAL PATRONAL		13.850.465,87
CONTRIBUIÇÃO COMPL. FUNPES		29.044.120,57
TOTAL	52.347	117.675.376,07
ESTAGIÁRIOS/MÉDICOS RESIDENTES	983	306.132,00
AUXÍLIO ALIMENTAÇÃO	34.667	4.057.776,58

**INFORMAÇÕES
FOLHAS
PAGAMENTO
APOSENTADOS E
PENSIONISTAS
DO RPPS**

APOSENTADOS	19.245	36.230.231,19
PENSIONISTAS	4.362	9.560.221,24
ENC. SOCIAL PATRONAL		2.554.610,60
TOTAL	23.607	48.345.063,03

DESPESAS COM PESSOAL JUNHO 2005

PODER EXECUTIVO - ADM. DIRETA E AUTARQUIAS - ATIVOS E INATIVOS

	VALOR	PERCENTUAL
Ativos	86.158.443,03	73,22
Complementação Aposentadoria - CLT (1)	2.146.426,86	1,82
Pensões Especiais	326.385,61	0,28
Contribuição Complementar ao FUNPES	29.044.120,57	24,68
	117.675.376,07	100,00

Fonte: Relatório de folhas de pagamento da GEPAR e dos demais órgãos.

Nota:

(1) - Compreende complementações concedidas pelas Leis nºs 4.511/91, 4.565/91 e 5.567/98.

PAGAMENTO DOS BENEFICIÁRIOS DO REGIME PRÓPRIO DE PREVIDÊNCIA SOCIAL - RPPS

	VALOR DA FOLHA	PERCENTUAL
Aposentados	38.160.823,11	78,93
Pensionistas	10.184.239,92	21,07
	48.345.063,03	100,00

Fonte: Relatório de folhas de pagamento da GEPAR e dos demais órgãos.

QUANTITATIVO SERVIDORES - ATIVOS DO PODER EXECUTIVO E APOSENTADOS E PENSIONISTAS DO RPPS

Jan/05	Fev/05	Mar/05	Abr/05	Mai/05	Jun/05
63.192	63.907	64.883	74.468	76.881	75.954

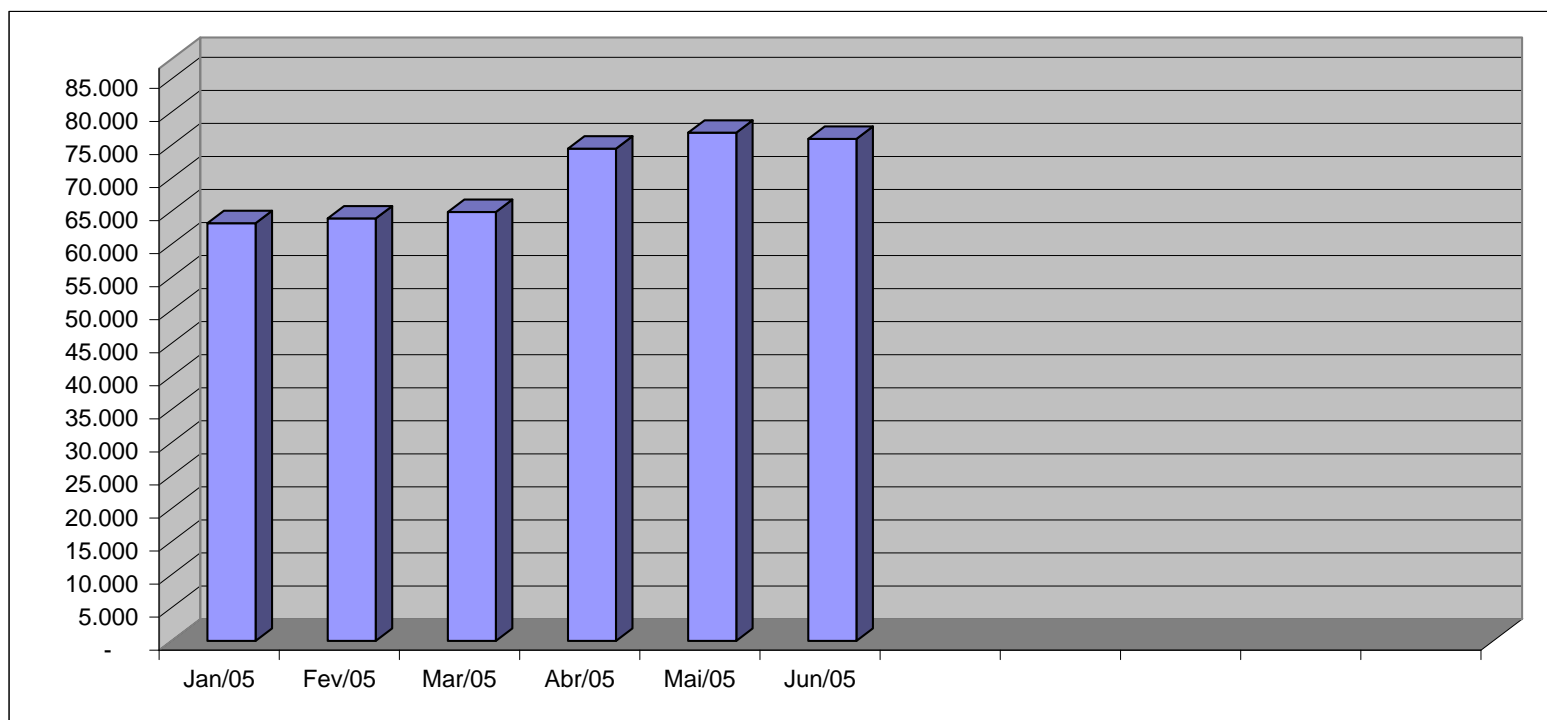

Fonte: Relatórios GEPAR e Informações Órgãos/ Autarquias.

VALOR DAS FOLHAS DE PAGAMENTO - ATIVOS DO PODER EXECUTIVO E APOSENTADOS E PENSIONISTAS DO RPPS

Jan/05	Fev/05	Mar/05	Abr/05	Mai/05	Jun/05
134.188,14	133.632,46	125.900,00	153.855,06	141.505,05	136.976,32

Em R\$1.000,00

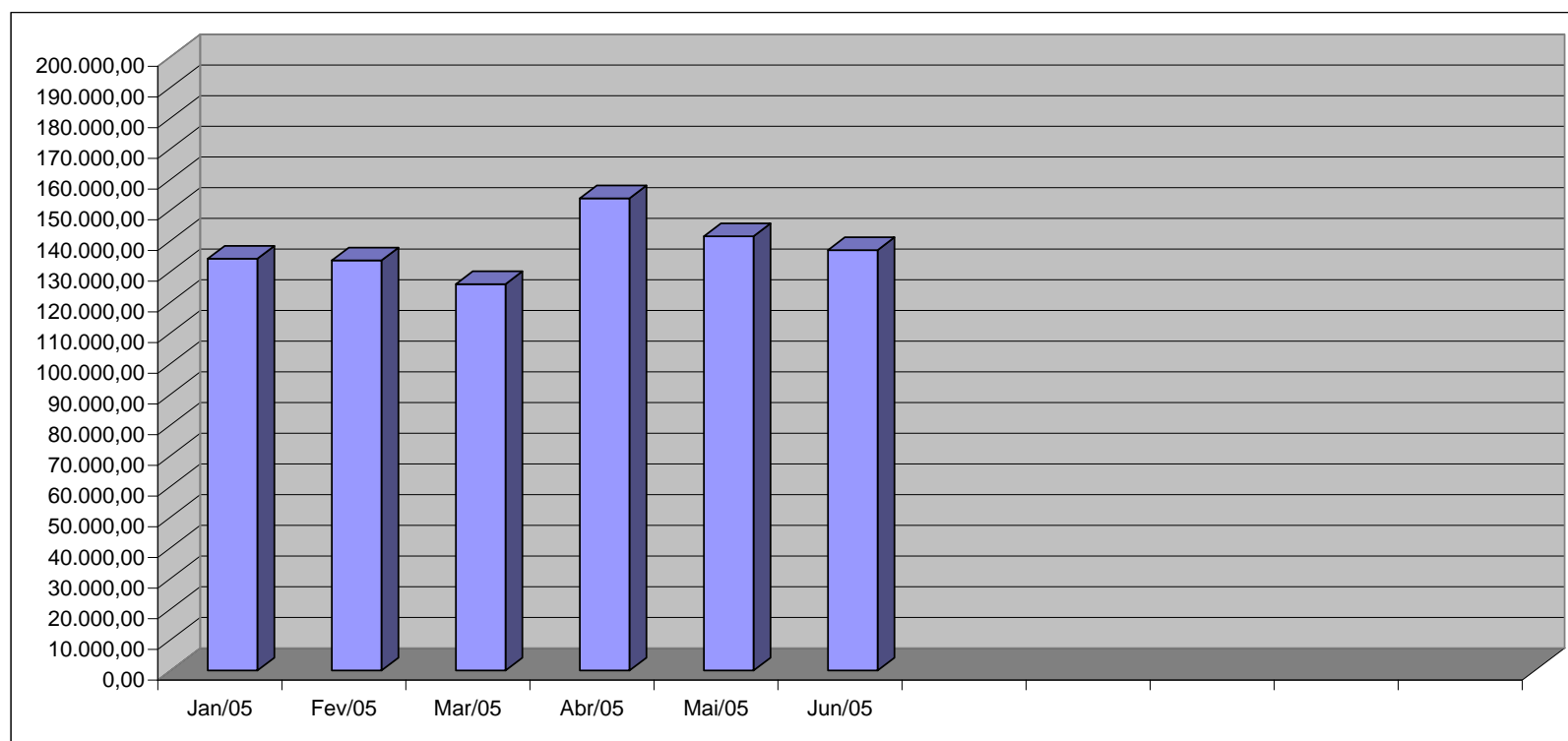

Fonte: Relatórios GEPAR e Informações Órgãos/ Autarquias.

QUANTITATIVO DE SERVIDORES ATIVOS DO PODER EXECUTIVO ESTADUAL - ADM. DIRETA

JUNHO 2005

	ÓRGÃOS	EFETIVOS		COMISSIONADOS ATIVOS	CELETISTAS		DT'S ATIVOS	TOTAL GERAL Nº SERV.
		ATIVOS	PENSÕES ESPECIAIS (1)		ATIVOS	COMPL. APOS.		
ADMINISTRAÇÃO DIRETA	AGE	44	-	33	-	-	-	77
	APE	6	-	12	-	-	-	18
	CASA CIVIL	8	-	70	-	-	-	78
	CASA MILITAR	12	-	15	-	-	-	27
	CBMES	645	-	2	-	-	-	647
	SECT	-	-	26	-	-	-	26
	DEFENSORIA PÚBLICA	78	-	22	17	-	-	117
	PGE	74	-	97	-	-	-	171
	POLÍCIA CIVIL	1.773	-	1	-	12	-	1.786
	POL. MILITAR	6.743	-	-	-	-	-	6.743
	POL. MILITAR-HPM (CIVIS)	542	-	-	-	-	-	542
	SEAG	14	-	63	1	1	-	79
	SEAMA	1	-	14	-	-	-	15
	SECULT	130	-	26	12	13	-	181
	SECOM	2	-	12	-	-	-	14
	SEDETUR	1	-	25	-	-	-	26
	SEDIT	2	-	32	-	-	-	34
	SEDU	11.070	-	229	6	113	13.308	24.726
	SEFAZ	487	-	297	-	-	-	784
	SEG	17	-	135	-	2	-	154
	SEJUS	188	-	369	-	-	35	592
	SEP	4	-	56	-	-	-	60
	SEGER	52	192	145	-	1	-	390
	SEGER - Prev. Complementar	-	-	-	-	43	-	43
	SESA	412	-	154	-	6	-	572
	SESP	10	-	70	-	-	-	80
	SESPORT	1	-	17	-	-	-	18
	SETADES	52	-	85	-	-	-	137
	Sub-Total	22.368	192	2.007	36	191	13.343	38.137

Fonte: Relatórios GEPAR e Informações Órgãos/ Autarquias.

Nota:

(1) - Refere-se aos Pensionistas - Pensão Especial a cargo da SEGER.

QUANTITATIVO DE SERVIDORES ATIVOS DO PODER EXECUTIVO ESTADUAL - ADM. INDIRETA - AUTARQUIAS
JUNHO 2005

	ÓRGÃOS	EFETIVOS		COMISSIONADOS ATIVOS	CELETISTAS		DT'S ATIVOS	TOTAL GERAL Nº SERV.
		ATIVOS	PENSÕES ESPECIAIS		ATIVOS	COMPL. APOS.		
AUTARQUIAS	DERTES	297	-	31	4	563	-	895
	FAMES	50	-	44	-	6	46	146
	FAPEB	-	-	4	-	-	-	4
	ESESP	-	-	18	-	-	-	18
	IASER	134	-	67	-	26	128	355
	IEMA	132	-	49	-	-	-	167
	IESP	6.656	-	66	20	304	2.718	9.764
	IPES	109	-	21	15	15	-	160
	IDAF	235	-	4	7	7	242	495
	RTV-ES	117	-	25	22	13	-	177
	INCAPER	582	-	7	2	129	-	720
	DETRAN (1)	267	-	354	2	7	-	630
	DIO (1)	58	-	25	-	56	-	139
	IPAJM (1)	85	-	18	-	-	-	103
	JUCEES (1)	35	-	14	5	-	-	54
	LOTERES (1)	-	-	-	-	-	-	-
	IPEM (1)	-	-	-	-	-	-	-
	ITI (1)	-	-	-	187	-	-	187
	SUPPIN (1)	1	-	12	1	1	-	15
	Sub-Total	8.758	-	759	265	1.127	3.301	14.210

TOTAL DA DIRETA	22.368	192	2.007	36	191	13.343	38.137
TOTAL DA INDIRETA	8.758	-	759	265	1.127	3.301	14.210
TOTAL GERAL	31.126	192	2.766	301	1.318	16.644	52.347

ESTAGIÁRIOS							983
--------------------	--	--	--	--	--	--	------------

Fonte: Relatórios GEPAR e Informações Órgãos/ Autarquias.

Nota:

(1) - Órgãos sem recursos do Tesouro para pagar pessoal.

QUANTITATIVO DE SEGURADOS PAGOS, PELO REGIME PRÓPRIO DE PREVIDÊNCIA SOCIAL - RPPS - PODER EXECUTIVO
JUNHO 2005

	ÓRGÃOS	APOSENTADOS	PENSÕES	TOTAL GERAL Nº SERV.
ADMINISTRAÇÃO DIRETA	AGE	5	-	5
	APE	8	-	8
	CASA CIVIL	58	2	60
	CASA MILITAR	14	-	14
	CBMES	69	5	74
	SECT	-	-	-
	DEFENSORIA PÚBLICA	40	7	47
	PGE	54	14	68
	POLÍCIA CIVIL	640	379	1.019
	POL. MILITAR	2.607	1.641	4.248
	POL. MILITAR -HPM (CIVIS)	4	-	4
	SEAG	132	7	139
	SEAMA	-	-	-
	SECULT	17	7	24
	SECOM	8	-	8
	SEDETUR	-	-	-
	SEDT	18	-	18
	SEDU	13.001	830	13.831
	SEFAZ	857	581	1.438
	SEG	16	-	16
	SEJUS	149	9	158
	SEP	-	-	-
	SEGER	220	545	765
	SESA	836	179	1.015
	SESP	27	24	51
	SESPORT	-	-	-
	SETADES	40	-	40
	Total	18.820	4.230	23.050

Fonte: Relatórios GEPAR e Informações Órgãos/ Autarquias.

	ÓRGÃOS	APOSENTADOS	PENSÕES
AUTARQUIAS	DERTES	6	11
	FAMES	10	-
	FAPES	-	-
	ESESP	-	-
	IASES	50	5
	IEMA	-	-
	IESP	180	69
	IPES	20	-
	IDAF	12	3
	RTV-ES	11	13
	INCAPER	58	6
	DETRAN (1)	27	6
	DIO (1)	11	7
	IPAJM (1)	40	11
	JUCEES (1)	-	1
	LOTARES (1)	-	-
	IPEM (1)	-	-
	ITI (1)	-	-
	SUPPIN (1)	-	-
	Total	425	132

Fonte: Relatórios GEPAR e Informações Órgãos/ Autarquias.

Nota:

(1) - Órgãos sem recursos do Tesouro.

TOTAL SERVIDORES: APOSENTADOS EFETIVOS E PENSÕES	23.607
---	---------------

DESPESAS COM PAGAMENTO DE SERVIDORES DO PODER EXECUTIVO ESTADUAL - ADM. DIRETA
ATIVOS, APOSENTADOS E PENSIONISTAS
JUNHO/05

Em: R\$ 1,00

	ÓRGÃOS	EFETIVOS		COMISSIONADOS ATIVOS	CELETISTAS		DT'S ATIVOS	ENCARGOS PATRONAIS		TOTAL ATIVOS	CONTRIB. COMPL. FUNPES	DESPESA TOTAL
		ATIVOS	PENSOES ESPECIAIS (1)		ATIVOS	COMPL. APOS.		INSS/FGTS	IPA/JM			
ADMINISTRAÇÃO DIRETA	AGE	190.231,97	-	48.202,58	-	-	-	7.529,42	41.595,33	287.559,30	(20.680,73)	266.878,57
	APE	4.142,27	-	10.017,81	-	-	-	2.400,02	911,30	17.471,40	11.862,83	29.334,23
	CASA CIVIL	21.379,58	-	79.205,59	-	-	-	16.527,06	4.802,47	121.914,70	126.046,01	247.960,71
	CASA MILITAR	55.515,55	-	19.416,62	-	-	-	4.068,82	7.553,02	86.554,01	16.202,32	102.756,33
	CBMES	1.638.539,18	-	2.288,15	-	-	-	508,23	219.324,86	1.860.660,42	(58.969,56)	1.801.690,86
	SECT	577,59	-	46.012,10	-	-	-	9.754,94	-	56.344,63	-	56.344,63
	DEFENSORIA PÚBLICA	431.399,40	-	35.092,01	74.401,18	-	-	26.363,79	98.945,29	666.201,67	85.425,27	751.626,94
	PGE	809.798,27	-	113.250,42	-	-	-	24.292,24	179.082,26	1.126.423,19	377.501,72	1.503.924,91
	POLÍCIA CIVIL	8.263.741,08	-	22.500,00	-	18.096,57	-	-	1.449.316,08	9.753.653,73	1.548.375,27	11.302.029,00
	POL. MILITAR	14.333.466,87	-	-	-	-	-	-	2.003.752,46	16.337.219,33	9.172.278,60	25.509.497,93
	POL. MILITAR -HPM (CIVIS)	1.562.750,02	-	-	-	-	-	-	231.797,81	1.794.547,83	(344.525,73)	1.450.022,10
	SEAG	12.172,56	-	73.404,16	-	-	-	16.243,03	2.930,69	104.750,44	212.332,51	317.082,95
	SEAMA	3.868,91	-	22.175,10	-	-	-	4.724,64	531,27	31.299,92	(796,91)	30.503,01
	SECULT	146.039,73	-	36.332,39	4.399,22	4.562,90	-	8.847,13	31.530,19	231.711,56	(12.197,00)	219.514,56
	SECOM	614,08	-	26.225,90	-	-	-	5.292,64	519,81	32.652,43	6.574,26	39.226,69
	SEDETUR	2.430,55	-	64.664,37	-	-	-	6.622,42	5.394,59	79.111,93	(8.091,89)	71.020,04
	SEDIT	1.471,79	-	57.879,56	-	-	-	9.139,24	5.156,82	73.647,41	24.422,98	98.070,39
	SEDU	11.853.029,97	-	227.233,42	2.599,99	2.815,79	4.793.737,60	1.099.420,39	2.481.753,59	20.460.590,75	11.179.885,14	31.640.475,89
	SEFAZ	3.143.100,44	-	1.387.343,51	-	-	-	50.986,67	864.427,06	5.445.857,68	7.729.516,88	13.175.374,56
	SEG	15.536,75	-	251.206,32	-	-	-	49.493,17	12.167,13	328.403,37	50.027,52	378.430,89
	SEJUS	209.398,34	-	303.989,11	-	-	18.380,51	75.785,96	41.227,89	648.781,81	155.031,21	803.813,02
	SEP	21.256,45	-	52.469,00	-	-	-	10.194,83	5.949,77	89.870,05	(9.276,56)	80.593,49
	SEGER	54.385,40	326.385,61	143.922,71	-	-	-	26.718,24	16.032,79	567.444,75	859.370,62	1.426.815,37
	SEGER - Prev. Complementar	-	-	-	-	178.537,26	-	-	-	178.537,26	-	178.537,26
	SESA	645.888,43	-	126.145,63	-	-	-	16.356,92	131.661,37	920.052,35	1.070.142,80	1.990.195,15
	SESP	8.646,36	-	96.100,32	-	-	-	17.031,75	4.850,75	126.629,18	92.331,68	218.960,86
	SESPORT	1.460,87	-	34.232,33	-	-	-	7.543,07	321,39	43.557,66	(482,09)	43.075,57
	SETADES	45.840,45	-	108.597,77	-	-	-	22.458,34	11.890,13	188.786,69	49.335,38	238.122,07
	Sub-Total	43.476.682,86	326.385,61	3.387.906,88	81.400,39	204.012,52	4.812.118,11	1.518.302,96	7.853.426,12	61.660.235,45	32.311.642,52	93.971.877,97

Fonte: Relatórios GEPAR e Informações Órgãos/ Autarquias.

Nota:

(1) - Refere-se aos Pensionistas - Pensão Especial a cargo da SEGER.

DESPESAS COM PAGAMENTO DE SERVIDORES DO PODER EXECUTIVO ESTADUAL - ADM. INDIRETA - AUTARQUIAS
ATIVOS, APOSENTADOS E PENSIONISTAS
JUNHO/05

Em: R\$ 1,00

	ÓRGÃOS	EFETIVOS		COMISSIONADOS ATIVOS	CELETISTAS		DT'S ATIVOS	ENCARGOS PATRONAIS		TOTAL ATIVOS	CONTRIB. COMPL. FUNPES	DESPESA TOTAL
		ATIVOS	PENSOES ESPECIAIS		ATIVOS	COMPL. APOS.		INSS/FGTS	IPAJM			
AUTARQUIAS	DERTES	1.211.932,96	-	52.111,09	13.061,36	1.457.764,15	-	14.820,04	265.546,66	3.015.236,26	(335.148,19)	2.680.088,07
	FAMES	48.462,04	-	40.399,32	-	8.540,36	43.773,82	18.730,24	11.665,98	171.571,76	4.345,13	175.916,89
	FAPES	-	-	4.402,78	-	-	-	924,57	-	5.327,35	-	5.327,35
	ESESP	-	-	25.076,05	-	-	-	2.355,62	1.071,62	28.503,29	(1.607,43)	26.895,86
	IASESP	145.955,61	-	74.066,80	3.023,65	1.611,12	78.307,79	27.093,47	31.397,90	361.456,34	11.222,77	372.679,11
	IEMA	244.316,92	-	51.597,76	-	-	138.438,79	42.210,14	54.228,88	530.792,49	-	530.792,49
	IESP	9.077.014,38	-	112.968,30	13.865,13	86.531,81	4.120.415,65	905.537,58	1.962.099,06	16.278.431,91	(2.550.040,68)	13.728.391,23
	IPES	258.512,73	-	34.178,09	24.272,27	35.685,42	-	14.988,94	53.276,54	420.913,99	(39.869,29)	381.044,70
	IDAF	538.477,44	-	11.189,99	17.287,69	4.065,83	209.274,71	44.846,93	117.592,06	942.734,65	(123.201,28)	819.533,37
	RTV-ES	276.403,74	-	56.637,37	36.594,77	15.749,36	-	21.678,93	59.003,90	466.068,07	(45.306,82)	420.761,25
	INCAPER	1.256.359,30	-	9.352,23	6.961,84	168.949,36	-	4.884,40	268.400,16	1.714.907,29	(159.893,63)	1.555.013,66
	DETRAN (1)	914.392,88	-	433.587,22	5.373,63	2.542,16	-	88.703,44	168.997,78	1.613.597,11	(181.375,30)	1.432.221,81
	DIO (1)	176.059,02	-	41.974,51	-	158.519,96	-	8.277,22	37.187,34	422.018,05	11.704,63	433.722,68
	IPAJM (1)	181.597,61	-	42.531,38	-	-	-	8.931,59	36.615,18	269.675,76	178.785,90	448.461,66
	JUCEES (1)	122.005,34	-	48.722,96	23.131,11	-	-	18.283,68	25.815,34	237.958,43	(35.900,27)	202.058,16
	LOTARES (1)	-	-	-	-	-	-	-	-	-	-	-
	IPEM (1)	-	-	-	-	-	-	-	-	-	-	-
	ITI (1)	-	-	-	298.488,14	-	-	157.867,36	-	456.355,50	-	456.355,50
	SUPPIN (1)	3.750,00	-	23.018,25	544,50	2.454,81	-	4.879,24	825,00	35.471,80	(1.237,50)	34.234,30
	Sub-Total	14.455.239,97	-	1.061.814,10	442.604,09	1.942.414,34	4.590.210,76	1.385.013,39	3.093.723,40	26.971.020,05	(3.267.521,96)	23.703.498,09

TOTAL DA DIRETA	43.476.682,86	326.385,61	3.387.906,88	81.400,39	204.012,52	4.812.118,11	1.518.302,96	7.853.426,12	61.660.235,45	32.311.642,52	93.971.877,97
TOTAL DA INDIRETA	14.455.239,97	-	1.061.814,10	442.604,09	1.942.414,34	4.590.210,76	1.385.013,39	3.093.723,40	26.971.020,05	(3.267.521,96)	23.703.498,09
TOTAL GERAL	57.931.922,83	326.385,61	4.449.720,98	524.004,48	2.146.426,86	9.402.328,87	2.903.316,35	10.947.149,52	88.631.255,50	29.044.120,57	117.675.376,07

ESTAGIÁRIOS											306.132,00
--------------------	--	--	--	--	--	--	--	--	--	--	-------------------

Fonte: Relatórios GEPAR e Informações Órgãos/ Autarquias.

Nota:

(1) - Órgãos sem recursos do Tesouro para pagar pessoal.

DEMONSTRATIVO DA FOLHA DE PAGAMENTO DE APOSENTADORIAS E PENSÕES DO REGIME PRÓPRIO DE PREVIDÊNCIA SOCIAL - RPPS - PODER EXECUTIVO
JUNHO 2005

Em: R\$ 1,00

ADMINISTRAÇÃO DIRETA	ÓRGÃOS	APOSENTADOS	PENSÕES	IPAJM	FOLHA TOTAL
	AGE	21.219,04	-	1.664,41	22.883,45
	APE	13.035,20	-	-	13.035,20
	CASA CIVIL	129.540,03	8.190,00	12.086,77	149.816,80
	CASA MILITAR	28.103,37	-	2.109,08	30.212,45
	CBMES	275.566,14	5.452,02	18.355,32	299.373,48
	SECT	-	-	-	-
	DEFENSORIA PÚBLICA	228.596,05	15.367,74	26.899,84	270.863,63
	PGE	479.510,92	137.012,02	99.804,13	716.327,07
	POLÍCIA CIVIL	2.664.202,56	1.124.272,07	248.491,35	4.036.965,98
	POL. MILITAR	9.026.905,53	3.284.837,28	723.464,68	13.035.207,49
	POL. MILITAR -HPM (CIVIS)	3.176,05	-	15,31	3.191,36
	SEAG	208.738,20	8.126,13	6.846,81	223.711,14
	SEAMA	-	-	-	-
	SECULT	27.601,29	7.154,64	398,42	35.154,35
	SECOM	7.245,30	-	-	7.245,30
	SEDETUR	-	-	-	-
	SEDT	34.487,08	-	2.956,37	37.443,45
	SEDU	14.078.147,54	639.683,80	12.003,08	14.729.834,42
	SEFAZ	6.083.988,69	3.362.231,34	1.221.206,31	10.667.426,34
	SEG	79.909,23	-	9.238,47	89.147,70
	SEJUS	210.584,64	4.552,47	1.317,75	216.454,86
	SEP	-	-	-	-
	SEGER	466.288,67	429.993,40	54.970,67	951.252,74
	SESA	994.010,03	274.919,07	25.136,99	1.294.066,09
	SESP	67.268,56	36.742,39	6.117,83	110.128,78
	SESPORT	-	-	-	-
	SETADES	67.555,73	-	2.962,26	70.517,99
	Total	35.195.679,85	9.338.534,37	2.476.045,85	47.010.260,07

Fonte: Relatórios GEPAR e Informações Órgãos/ Autarquias.

Em: R\$ 1,00

AUTARQUIAS	ÓRGÃOS	APOSENTADOS	PENSÕES	IPAJM	FOLHA TOTAL
	DERTES	50.213,81	15.266,30	10.851,54	76.331,65
	FAMES	21.713,99	-	391,20	22.105,19
	FAPES	-	-	-	-
	ESESP	-	-	-	-
	IASES	52.140,38	5.654,58	684,52	58.479,48
	IEMA	-	-	-	-
	IESP	311.800,95	81.185,77	14.780,87	407.767,59
	IPES	40.288,23	-	760,36	41.048,59
	IDAF	48.237,62	6.056,17	3.843,18	58.137,17
	RTV-ES	32.086,30	10.866,41	1.280,16	44.232,87
	INCAPER	177.560,97	13.882,71	8.003,62	199.447,30
	DETRAN (1)	64.884,80	8.418,18	4.562,30	77.865,28
	DIO (1)	53.092,23	17.340,96	8.008,08	78.441,27
	IPAJM (1)	182.531,86	60.234,77	25.398,92	268.165,55
	JUCEES (1)	-	2.781,02	-	2.781,02
	LOTERES (1)	-	-	-	-
	IPEM (1)	-	-	-	-
	ITI (1)	-	-	-	-
	SUPPIN (1)	-	-	-	-
	Total	1.034.551,34	221.686,87	78.564,75	1.334.802,96

Fonte: Relatórios GEPAR e Informações Órgãos/ Autarquias.

Nota:

(1) - Órgãos sem recursos do Tesouro.

TOTAL FOLHA: APOSENTADOS EFETIVOS E PENSÕES

48.345.063,03

**DEMONSTRATIVO DA EVOLUÇÃO DE CARGOS EM
DESIGNAÇÃO TEMPORÁRIA**

ÓRGÃOS		JUL/04	AGO/04	SET/04	OUT/04	NOV/04	DEZ/04	JAN/05	FEV/05	MAR/05	ABR/05	MAI/05	JUN/05
S E D U	Adm	5.589	5.598	2.694	2.679	2.262	2.268	678	1.478	2.131	2.228	2.240	2.243
	Mag	14.119	13.549	15.609	15.231	15.403	15.591	43	36	358	9.742	11.963	11.065
SEJUS		40	38	39	40	40	39	39	39	37	38	36	35
SUB TOTAL		19.748	19.185	18.342	17.950	17.705	17.898	760	1.553	2.526	12.008	14.239	13.343
FAMES		89	90	88	86	86	86	-	-	39	45	46	46
IASES (ICAES)		96	93	118	121	122	118	119	113	130	121	119	128
IEMA		176	164	173	174	178	178	166	162	155	94	86	167
IESP		2.566	2.614	2.694	2.737	2.757	2.701	2.740	2.743	2.702	2.674	2.789	2.718
IDAF		182	206	203	203	202	210	204	203	213	204	230	242
SUB TOTAL		3.109	3.167	3.276	3.321	3.345	3.293	3.229	3.221	3.239	3.138	3.270	3.301
TOTAL		22.857	22.352	21.618	21.271	21.050	21.191	3.989	4.774	5.765	15.146	17.509	16.644

Fonte: Relatórios GEPAR e Autarquias.

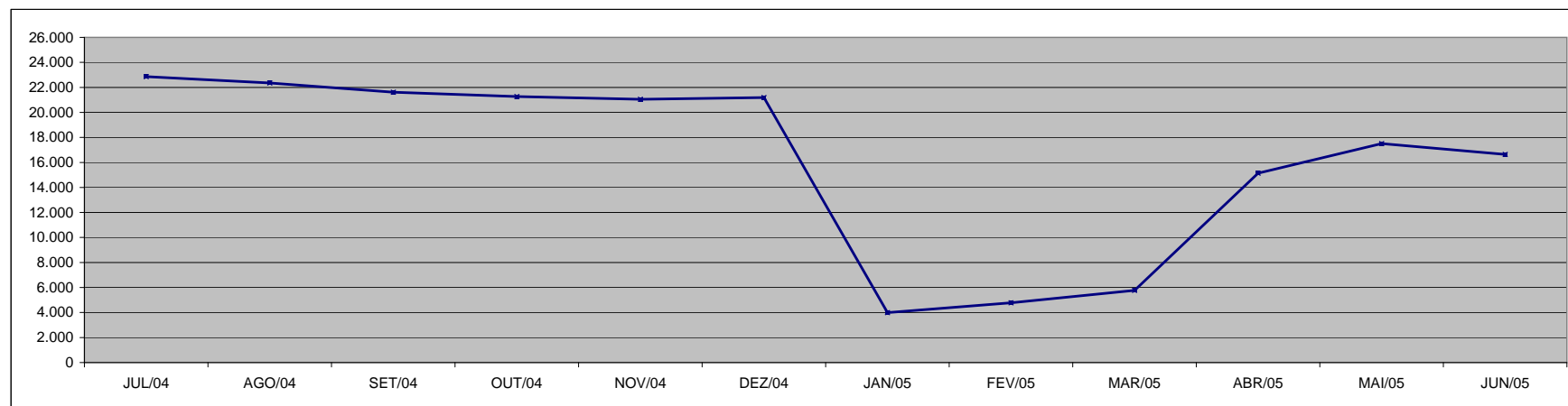

DEMONSTRATIVO DA EVOLUÇÃO DO VALOR DA FOLHA DE PAGAMENTO DOS SERVIDORES EM DESIGNAÇÃO TEMPORÁRIA

Em R\$ 1.000,00

ÓRGÃOS		JUL/04	AGO/04	SET/04	OUT/04	NOV/04	DEZ/04	JAN/05	FEV/05	MAR/05	ABR/05	MAI/05	JUN/05
S E D U	(1) Adm	2.697,87	3.855,71	1.327,33	1.128,99	1.217,99	3.179,15	253,58	654,63	1.066,43	939,78	908,36	897,88
	Mag	8.213,36	7.417,37	9.148,58	7.563,67	7.937,15	48.349,47	2.561,51	399,94	460,75	11.588,19	7.154,73	4.949,16
SEJUS		29,99	31,82	33,29	32,14	30,64	47,93	23,70	25,45	22,19	27,95	23,71	23,53
SUB TOTAL		10.941,22	11.304,90	10.509,19	8.724,79	9.185,78	51.576,56	2.838,79	1.080,02	1.549,36	12.555,93	8.086,80	5.870,57
FAMES		77,41	77,09	72,41	72,01	71,97	174,66	-	-	23,42	51,30	50,86	54,14
IASSES (ICAES)		63,60	63,24	79,35	75,21	74,43	112,29	75,85	71,88	83,87	121,35	78,66	91,52
IEMA		289,59	269,19	283,10	283,21	290,02	355,75	264,97	253,55	268,24	165,15	119,09	169,28
IESP (2)		4.168,04	4.242,64	4.373,92	4.425,02	9.023,64	4.335,31	4.118,30	4.071,85	4.044,94	4.515,19	6.966,89	4.979,28
IDAF		151,89	179,49	183,30	180,83	189,91	351,07	185,15	187,80	186,46	220,72	223,84	247,92
SUB TOTAL		4.750,52	4.831,65	4.992,09	5.036,28	9.649,98	5.329,09	4.644,28	4.585,08	4.606,93	5.073,71	7.439,34	5.542,13
TOTAL		15.691,74	16.136,55	15.501,28	13.761,08	18.835,76	56.905,64	7.483,07	5.665,10	6.156,29	17.629,64	15.526,14	11.412,70

Fonte: Relatórios GEPAR e Autarquias.

Notas: (1) - No mês de dezembro, excepcionalmente, foi concedido um abono a todos os servidores da área de educação.

(2) - O acréscimo do mês de novembro deveu-se ao pagamento de 1/3 de abono férias e 13º vencimento aos DTs que completaram 12 meses de trabalho.

Observação: Nestes valores de folha de pagamento estão incluídos encargos sociais patronais.

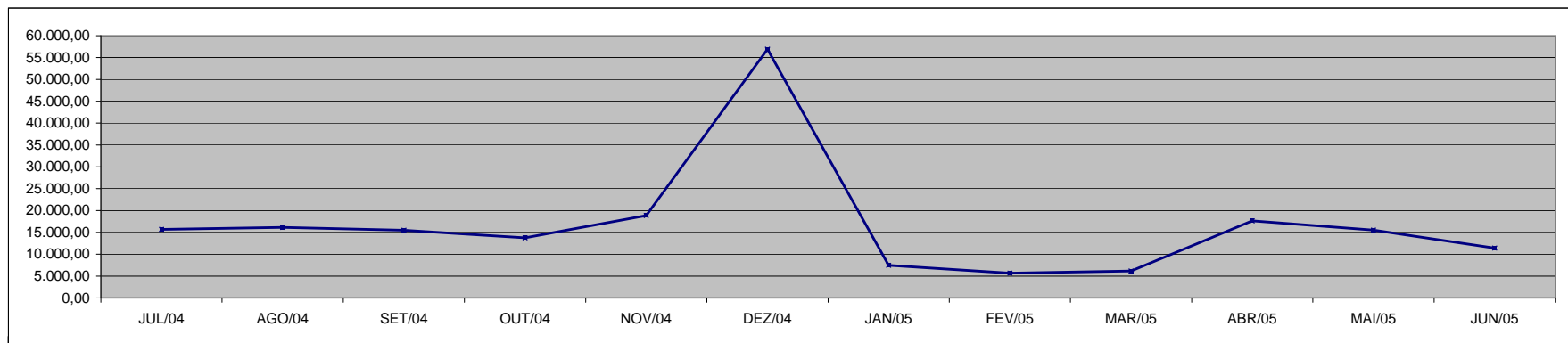

**DEMONSTRATIVO DOS GASTOS COM ESCALA ESPECIAL
POLÍCIAS CIVIL, MILITAR E CORPO DE BOMBEIROS**

Em R\$ 1,00

Órgãos	Jul/04		Ago/04		Set/04		Out/04		Nov/04		Dez/04	
	Nº Serv.	Valor R\$	Nº Serv.	Valor R\$	Nº Serv.	Valor R\$	Nº Serv.	Valor R\$	Nº Serv.	Valor R\$	Nº Serv.	Valor R\$
Corpo de Bombeiro	572	257.018,14	610	272.408,43	615	273.688,18	611	272.632,23	629	278.643,15	630	282.315,84
Polícia Civil	1.608	1.612.131,73	1.595	1.747.130,05	1.569	1.579.713,20	1.584	1.596.507,21	1.604	1.615.002,92	1.604	1.609.470,21
Polícia Militar	6.556	2.807.143,73	6.757	2.928.550,27	6.764	2.933.674,07	6.748	2.925.404,71	6.775	2.946.167,42	6.771	2.930.695,91
Total	8.736	4.676.293,60	8.962	4.948.088,75	8.948	4.787.075,45	8.943	4.794.544,15	9.008	4.839.813,49	9.005	4.822.481,96

Em R\$ 1,00

Órgãos	Jan/05		Fev/05		Mar/05		Abr/05		Mai/05		Jun/05	
	Nº Serv.	Valor R\$	Nº Serv.	Valor R\$	Nº Serv.	Valor R\$	Nº Serv.	Valor R\$	Nº Serv.	Valor R\$	Nº Serv.	Valor R\$
Corpo de Bombeiro	634	278.963,03	629	276.417,92	635	327.680,57	635	353.481,60	627	318.919,08	628	342.845,98
Polícia Civil	1.601	1.604.309,08	1.606	1.610.323,66	1.596	1.596.592,48	1.592	1.889.651,41	1.596	1.678.555,93	1.599	1.666.806,98
Polícia Militar	6.768	2.945.700,38	6.758	2.938.279,37	6.753	2.956.548,48	6.734	3.292.428,99	6.724	3.127.684,69	6.936	3.071.381,57
Total	9.003	4.828.972,49	8.993	4.825.020,95	8.984	4.880.821,53	8.961	5.535.562,00	8.947	5.125.159,70	9.163	5.081.034,53

Fonte: Relatórios GEPAR.

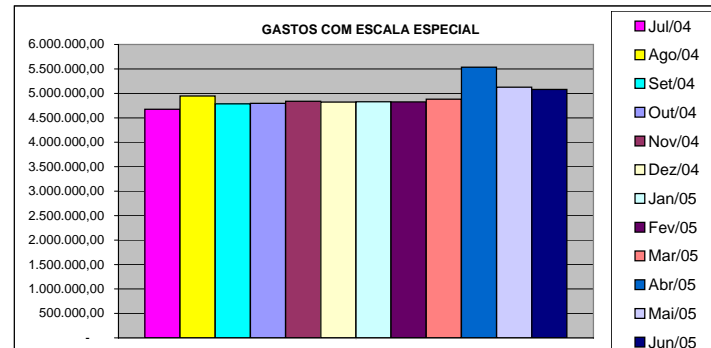
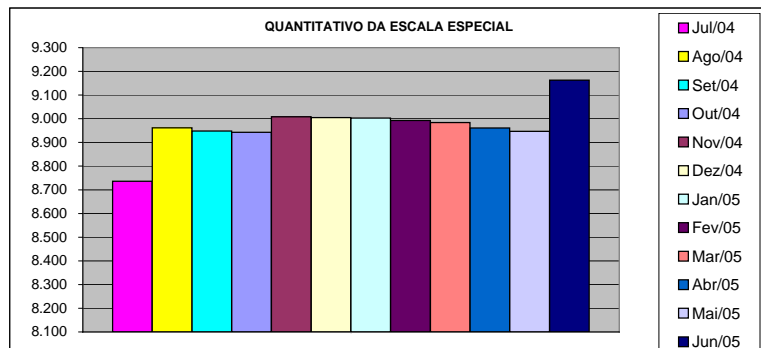

DEMONSTRATIVO DO CUSTO DO AUXÍLIO ALIMENTAÇÃO PAGO EM FOLHA

Em R\$ 1,00

Especificação	jul/04		ago/04		set/04		out/04		nov/04		dez/04	
	Nº Serv.	Valor	Nº Serv.	Valor	Nº Serv.	Valor	Nº Serv.	Valor	Nº Serv.	Valor	Nº Serv.	Valor
Adm. Direta	28.501	3.459.393,32	31.961	3.858.285,53	30.611	3.479.809,99	29.535	3.161.280,31	30.203	3.311.251,77	30.081	3.201.222,52
Civil	24.739	2.951.607,03	28.176	3.341.979,26	26.848	2.967.889,79	25.881	2.661.493,05	26.341	2.784.791,77	26.155	2.665.931,84
Militar	3.762	507.786,29	3.785	516.306,27	3.763	511.920,20	3.654	499.787,26	3.862	526.460,00	3.926	535.290,68
Adm. Indireta	6.833	949.344,30	7.181	1.016.417,25	7.216	1.019.605,38	7.274	1.027.186,62	7.273	1.028.461,75	6.908	973.798,10
Total Geral	35.334	4.408.737,62	39.142	4.874.702,78	37.827	4.499.415,37	36.809	4.188.466,93	37.476	4.339.713,52	36.989	4.175.020,62

Em R\$ 1,00

Especificação	jan/05		fev/05		mar/05		abr/05		mai/05		jun/05	
	Nº Serv.	Valor	Nº Serv.	Valor	Nº Serv.	Valor	Nº Serv.	Valor	Nº Serv.	Valor	Nº Serv.	Valor
Adm. Direta	9.081	1.138.866,33	16.535	1.949.228,20	17.248	2.135.462,32	25.435	4.118.420,15	28.478	3.307.839,18	26.970	2.969.276,34
Civil	5.203	608.404,53	12.671	1.421.910,94	13.392	1.604.647,81	21.605	3.490.086,58	24.509	2.765.508,08	22.900	2.355.720,79
Militar	3.878	530.461,80	3.864	527.317,26	3.856	530.814,51	3.830	628.333,57	3.969	542.331,10	4.070	613.555,55
Adm. Indireta	6.633	918.772,75	7.089	979.293,71	7.485	1.032.585,04	7.500	1.171.394,67	7.319	1.041.729,45	7.697	1.088.500,24
Total Geral	15.714	2.057.639,08	23.624	2.928.521,91	24.733	3.168.047,36	32.935	5.289.814,82	35.797	4.349.568,63	34.667	4.057.776,58

Fonte: Relatórios GEPAR e Autarquias (inclui pagamentos retroativos).

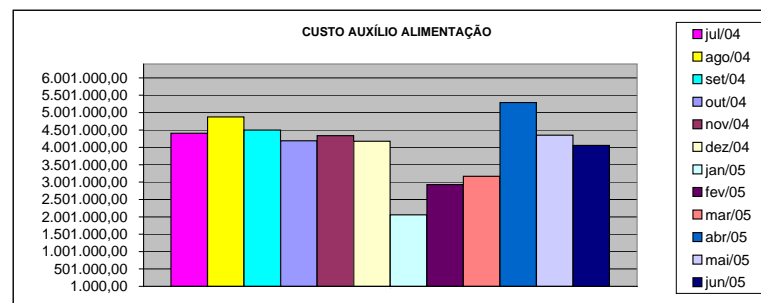
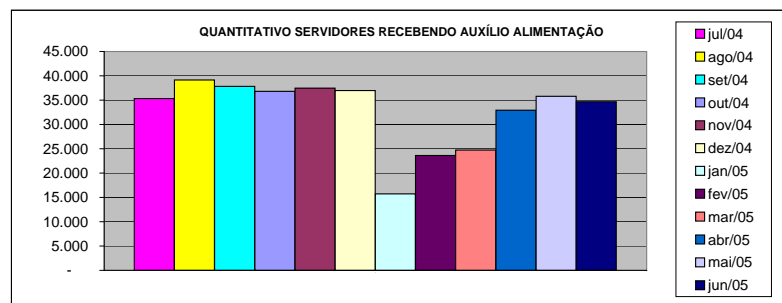

DEMONSTRATIVO DO QUANTITATIVO E DOS GASTOS COM ESTAGIÁRIOS - ADM. DIRETA

Em R\$ 1,00

Órgãos	jul/04		ago/04		set/04		out/04		nov/04		dez/04	
	Quant.	Valor	Quant.	Valor	Quant.	Valor	Quant.	Valor	Quant.	Valor	Quant.	Valor
AGE	8	1.532,23	8	1.539,19	8	1.664,00	8	1.664,00	8	1.664,00	8	1.650,14
Casa Civil	9	1.872,00	9	1.872,00	10	2.080,00	10	2.080,00	10	2.080,00	10	2.080,00
Casa Militar	3	624,00	3	624,00	3	624,00	3	624,00	3	624,00	3	624,00
PGE	39	8.112,00	40	8.320,00	39	8.112,00	37	7.696,00	36	7.488,00	35	7.280,00
SEAG	11	2.045,25	10	1.975,95	10	2.080,00	10	1.969,02	10	2.200,00	10	2.080,00
SEAMA	14	2.787,20	14	3.120,00	14	2.912,00	15	3.168,53	15	3.078,40	14	2.912,00
SECES	19	4.229,20	18	3.744,00	20	4.270,88	19	4.028,23	19	3.778,65	17	3.536,00
SEARP	37	7.328,41	37	7.529,48	37	7.397,71	36	7.474,14	37	7.377,06	37	7.696,00
SECOM	10	2.080,00	10	2.080,00	10	2.080,00	10	2.080,00	11	1.906,55	11	2.135,34
SEDU	35	7.182,94	38	7.349,38	38	7.751,46	39	8.424,00	40	8.479,46	40	8.313,07
SEFA	70	14.560,00	69	14.144,30	71	14.269,12	69	14.435,48	71	14.324,64	81	16.834,32
SEG	7	1.456,00	10	2.010,66	10	2.080,00	10	2.080,00	10	2.080,00	13	2.738,57
SEJUS	26	5.373,33	25	5.102,68	22	4.381,76	20	4.160,00	22	4.402,45	25	5.456,31
SEP	-	-	-	-	-	-	-	-	-	-	-	-
SETAS	23	4.756,26	25	5.130,65	32	6.454,30	32	6.704,53	32	6.649,07	32	6.517,33
SEDETUR	-	-	-	-	-	-	-	-	-	-	-	-
SEEDIT	2	374,64	2	318,93	4	526,94	3	624,00	3	624,00	3	624,00
SEPLAN/COECT	4	832,00	4	832,00	4	832,00	4	832,00	4	832,00	4	832,00
SESA	5	960,00	5	960,00	5	1.360,00	5	1.040,00	5	1.040,00	5	1.040,00
SESP	13	2.655,39	14	2.793,60	14	2.787,18	12	2.385,02	11	2.288,00	11	2.288,00
SESPORT	-	-	-	-	-	-	-	-	-	-	-	-
APE	3	624,00	3	624,00	5	977,59	5	1.040,00	4	832,00	4	832,00
Defensoria Pública	15	2.766,27	15	3.154,65	35	7.196,74	35	7.210,70	35	7.280,00	35	7.363,16
Polícia Civil	45	9.360,00	45	9.144,92	44	9.152,00	45	9.360,00	45	9.256,00	42	8.736,00
Polícia Militar	17	6.630,00	17	6.630,00	17	6.630,00	17	6.630,00	17	6.630,00	17	6.630,00
Polícia Militar - Residentes	150	31.200,00	150	31.054,37	150	31.200,00	150	31.200,00	150	31.200,00	149	30.992,00
CBMES	12	2.450,95	11	2.201,33	11	2.273,46	10	2.080,00	10	2.080,00	11	2.288,00
TOTAL DA DIRETA	577	121.792,07	582	122.256,09	613	129.093,14	604	128.989,65	608	128.194,28	617	131.478,24

Em R\$ 1,00

Órgãos	jan/05		fev/05		mar/05		abr/05		mai/05		jun/05	
	Quant.	Valor	Quant.	Valor	Quant.	Valor	Quant.	Valor	Quant.	Valor	Quant.	Valor
AGE	6	991,46	6	1.608,54	8	1.664,00	8	1.664,00	8	1.920,00	7	1.680,00
Casa Civil	8	1.664,00	8	1.664,00	7	1.456,00	7	1.456,00	7	1.680,00	10	2.416,00
Casa Militar	3	624,00	5	1.040,00	6	1.393,60	6	1.248,00	6	1.440,00	6	1.440,00
PGE	37	7.598,98	39	8.112,00	41	8.528,00	42	8.597,33	38	9.120,00	36	8.640,00
SEAG	10	2.073,07	10	2.170,13	8	1.664,00	9	2.149,33	10	2.531,73	10	2.408,00
SEAMA	13	2.461,28	14	3.016,00	14	2.912,00	15	3.244,80	15	3.600,00	15	3.560,00
SEC/SECULT	16	3.328,00	19	4.354,14	17	3.536,00	17	3.709,33	17	4.080,00	17	4.144,00
SEPLOG/SEGER	36	7.488,00	26	4.707,73	27	5.470,40	30	6.586,68	30	7.024,00	29	6.816,00
SECOM	10	2.080,00	10	2.080,00	9	1.872,00	9	1.872,00	10	2.684,27	10	2.208,00
SEDU	33	6.864,00	33	6.746,13	30	6.240,00	34	7.023,48	35	8.232,00	39	10.208,00
SEFAZ	78	16.230,95	96	22.859,25	98	19.038,93	93	19.974,94	94	22.536,00	94	22.176,00
SEG	11	2.288,00	12	2.544,53	13	2.759,46	13	2.717,87	15	3.619,73	15	3.376,00
SEJUS	27	5.491,03	31	6.475,72	33	7.758,41	41	9.484,81	40	9.744,00	46	11.720,00
SEP	-	-	14	2.912,00	15	3.161,60	18	3.716,27	17	4.080,00	18	4.024,00
SETAS/SETADES	25	5.200,00	26	5.366,40	30	6.496,54	31	6.621,34	34	8.043,73	33	8.080,00
SEDETUR	4	825,07	5	1.192,53	5	1.040,00	5	1.040,00	5	1.200,00	11	2.552,00
SEEDIT	3	624,00	3	624,00	3	624,00	3	624,00	3	720,00	5	1.469,87
COECT/SECT	3	624,00	3	624,00	2	416,00	2	416,00	3	609,60	4	1.256,00
SESA	4	832,00	4	832,00	4	832,00	5	1.102,40	5	1.200,00	6	1.248,00
SESP	9	1.761,08	10	2.170,13	10	2.080,00	11	2.260,27	12	3.150,40	13	3.120,00
SESPORT	-	-	-	-	-	-	-	-	-	-	-	-
APE	4	797,33	5	1.123,20	5	1.040,00	5	1.040,00	5	1.200,00	5	1.200,00
Defensoria Pública	33	6.877,86	35	7.626,67	34	7.210,67	35	7.488,00	31	7.530,13	34	8.576,00
Polícia Civil	46	8.923,20	45	9.415,47	45	9.353,07	41	8.354,67	39	9.360,00	45	10.368,00
Polícia Militar	17	6.630,00	17	6.630,00	17	6.630,00	17	6.630,00	17	7.650,00	17	7.650,00
Polícia Militar - Residentes	150	31.033,68	150	31.200,00	150	31.200,00	150	31.200,00	150	36.000,00	150	36.000,00
CBMES	10	2.080,00	10	2.080,00	9	1.892,80	10	2.301,86	10	2.649,60	24	5.200,00
TOTAL DA DIRETA	596	125.390,99	636	139.174,57	640	136.269,48	657	142.523,38	656	161.605,19	699	171.535,87

DEMONSTRATIVO DO QUANTITATIVO E DOS GASTOS COM ESTAGIÁRIOS - AUTARQUIAS

Em R\$ 1,00

Órgãos	jul/04		ago/04		set/04		out/04		nov/04		dez/04	
	Quant.	Valor	Quant.	Valor	Quant.	Valor	Quant.	Valor	Quant.	Valor	Quant.	Valor
DERTES	10	2.038,33	10	1.837,33	8	1.664,00	10	2.308,79	10	1.955,18	8	1.664,00
DETRAN	48	10.012,50	48	9.845,10	47	9.568,00	39	7.543,24	36	7.645,98	42	8.860,73
DIO	4	832,00	4	832,00	4	832,00	4	832,00	3	624,00	3	624,00
EMES	6	1.248,00	6	1.241,07	6	1.248,00	6	1.248,00	6	1.248,00	6	1.248,00
ESESP	7	1.483,62	7	1.456,00	7	1.199,39	6	1.227,11	6	1.116,13	6	1.178,60
ICAES	16	3.300,27	17	3.494,40	16	3.217,07	15	2.981,33	15	3.355,73	15	3.009,07
IDAF	9	1.872,00	9	1.872,00	9	1.872,00	9	1.872,00	10	1.782,03	8	1.664,00
IEMA	11	2.052,34	10	2.080,00	9	1.872,00	21	3.327,98	27	6.142,88	31	6.655,98
IESP	39	7.488,00	40	7.891,20	41	10.832,00	40	8.299,11	40	8.320,00	40	8.376,00
IESP - Residentes	33	63.966,21	32	57.931,84	32	62.027,84	32	57.931,84	32	57.931,84	33	60.598,95
INCAPER	10	2.166,93	8	1.664,00	8	1.664,00	7	1.456,00	6	1.248,00	8	1.573,86
IPAJM	13	3.135,29	13	3.135,29	13	2.704,00	13	2.704,00	13	2.690,13	12	2.461,50
IPES	9	1.872,00	9	1.872,00	10	2.080,00	10	2.080,00	10	2.080,00	10	2.080,00
ITI	-	-	-	-	-	-	-	-	-	-	-	-
JUCEES	50	9.727,59	48	9.443,20	46	9.041,08	45	8.398,66	39	8.028,79	37	7.585,08
RTV-ES	20	3.749,19	20	4.208,41	20	3.827,20	20	4.139,38	20	4.160,00	18	3.716,18
SUPPIN	5	1.040,00	5	1.040,00	5	1.040,00	4	832,00	5	935,99	4	695,00
TOTAL DA INDIRETA	290	115.984,27	286	109.843,84	281	114.688,58	281	107.181,44	278	109.264,68	281	111.990,95

Em R\$ 1,00

Órgãos	jan/05		fev/05		mar/05		abr/05		mai/05		jun/05	
	Quant.	Valor	Quant.	Valor	Quant.	Valor	Quant.	Valor	Quant.	Valor	Quant.	Valor
DERTES	10	1.927,47	7	1.456,00	9	2.218,67	9	1.788,80	9	2.080,00	11	2.904,00
DETRAN	34	7.155,06	42	9.476,27	45	9.242,13	41	8.465,57	43	11.016,00	39	9.916,00
DIO	1	208,00	2	416,00	3	624,00	4	624,00	3	624,00	3	720,00
FAMES	3	561,60	6	402,14	6	665,61	5	1.109,34	4	960,00	5	1.200,00
ESESP	7	1.372,79	7	1.456,00	8	1.664,00	8	1.664,00	7	1.456,00	8	2.112,00
ICAES/IASES	8	1.664,00	11	2.391,99	12	2.197,87	13	2.669,33	13	3.216,94	13	3.120,00
IDAF	7	1.456,00	10	2.177,12	10	2.080,00	10	2.031,49	9	2.208,00	10	2.360,00
IEMA	31	6.288,51	31	6.413,32	31	6.753,05	32	6.524,26	31	7.849,05	30	7.104,00
IESP	24	4.811,68	39	8.056,60	38	11.440,00	38	7.904,00	38	9.120,00	41	9.640,00
IESP - Residentes	33	59.188,75	43	77.092,55	43	77.110,38	43	76.803,78	43	76.789,47	43	76.772,07
INCAPER	7	1.532,26	7	1.456,00	7	1.456,00	9	1.802,66	9	2.160,00	9	2.160,00
IPAJM	13	2.648,55	13	2.704,00	13	2.641,74	13	2.717,88	13	2.792,00	16	3.696,00
IPES	9	1.851,38	7	1.456,00	9	2.025,21	8	1.636,28	7	1.680,00	7	1.680,00
ITI	24	5.133,50	26	5.412,83	24	5.050,20	22	4.900,00	25	5.404,06	25	5.404,06
JUCEES	43	7.813,85	36	7.280,00	33	6.843,24	36	7.737,61	39	8.784,00	-	-
RTV-ES	20	4.430,86	18	3.730,32	19	3.771,76	20	3.979,96	19	4.501,30	20	4.848,00
SUPPIN	2	416,00	3	717,94	4	1.033,07	5	797,32	4	960,00	4	960,00
TOTAL DA INDIRETA	276	108.460,26	308	132.095,08	314	136.816,93	316	133.156,28	316	141.696,82	284	134.596,13

Fonte: Relatórios das Autarquias.

	jul/04		ago/04		set/04		out/04		nov/04		dez/04	
TOTAL GERAL	867	237.776,34	868	232.099,93	894	243.781,72	885	236.171,09	886	237.458,96	898	243.469,19
	jan/05		fev/05		mar/05		abr/05		mai/05		jun/05	
TOTAL GERAL	872	233.851,25	944	271.269,65	954	273.086,41	973	275.679,66	972	303.302,01	983	306.132,00

**DEMONSTRATIVO DO QUANTITATIVO E DA EVOLUÇÃO DOS GASTOS COM PESSOAL DO PODER EXECUTIVO
NAS ÁREAS DE EDUCAÇÃO, SAÚDE, SEGURANÇA PÚBLICA E OUTROS
ANO: 2005**

Demonstrativo do Número de Servidores

ESPECIFICAÇÃO	DADOS MÊS JUN/05	%	MÉDIA MENSAL JAN. A JUN./05	%
1 - ATIVOS/COMPL. APOSENTADORIA	52.347	68,92	46.319	66,37
EDUCAÇÃO (1)	24.726	47,23	18.914	40,83
SAÚDE (2)	10.878	20,78	10.899	23,53
SEGURANÇA (3)	10.203	19,49	10.263	22,16
OUTROS ATIV. TÉCNICAS (4)	3.742	7,15	3.500	7,56
OUTROS PLANEJ./APOIO ADM. (5)	2.798	5,35	2.743	5,92
2 - INATIVOS/RPPS	23.607	31,08	23.472	33,63
TOTAL	75.954	100,00	69.790	100,00

Fonte: Relatórios GEPAR.

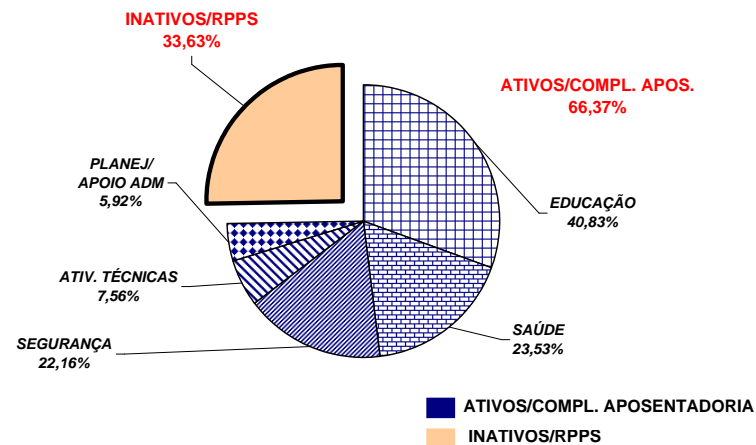

Demonstrativo dos Gastos

ESPECIFICAÇÃO	DADOS MÊS JUN/05	%	MÉDIA MENSAL JAN. A JUN./05	%
1 - ATIVOS/COMPL. APOSENTADORIA	88.631,26	64,71	89.892,91	65,40
EDUCAÇÃO (1)	20.460,59	23,09	21.331,86	23,73
SAÚDE (2)	18.993,03	21,43	19.038,42	21,18
SEGURANÇA (3)	29.088,40	32,82	29.898,54	33,26
OUTROS ATIV. TÉCNICAS (4)	8.770,21	9,90	8.365,74	9,31
OUTROS PLANEJ./APOIO ADM. (5)	11.319,02	12,77	11.258,37	12,52
2 - INATIVOS/RPPS	48.345,06	35,29	47.553,98	34,60
TOTAL	136.976,32	100,00	137.446,90	100,00

Fonte: Relatórios GEPAR.

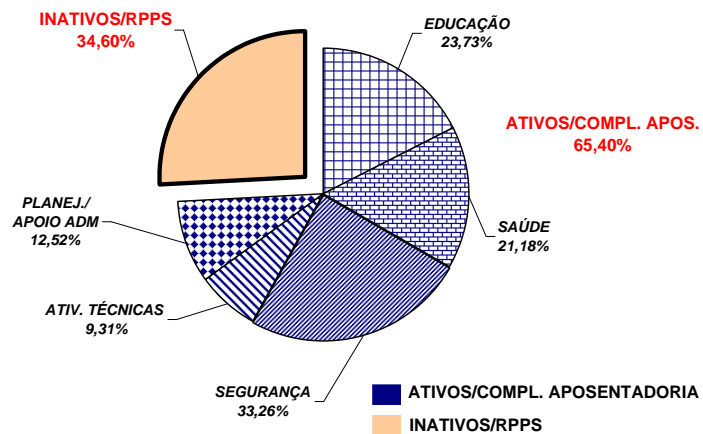

Notas:

(1) - Inclui SEDU CLT/Estatutário/DTA e DTM.

(2) - Inclui IESP - Efetivos, Comissionados e Contratados Temporários; SESA e HPM (servidores civis)

(3) - Inclui PM/PC - Administrativos e Policiais; CBMES; SESP; SEJUS e IASES

(4) - Inclui SEAG; SEAMA; SECULT; SETADES; SEDETUR; SEDIT; SESPORT; DERTES; FAMES; ESESP; IEMA; IDAF; INCAPER e DETRAN.

(5) - Inclui AGE; APE; SEG; Casa Civil; Casa Militar; SECT; Defensoria Pública; PGE; SEP; SEGER; Previdência Complementar; Pensões Especiais; SECOM; SEFAZ; FAPES; IPES; RTV-ES; DIO; IPAJM; ITI; JUCEES e SUPPIN

**REMUNERAÇÃO MÉDIA DOS SERVIDORES DA ADMINISTRAÇÃO DIRETA
DO PODER EXECUTIVO - JUNHO/2005 (1)**

CATEGORIA	MÉDIA ATIVOS	MÉDIA INATIVOS
AUDITORES	4.077,75	4.170,33
CONSULTORES	7.387,91	8.968,91
DEFENSORES PÚBLICOS	5.473,81	5.315,91
AUDITOR FISCAL DA RECEITA ESTADUAL	7.547,60	7.671,35
AUXILIAR FAZENDÁRIO	2.002,18	-
MAGISTÉRIO	901,28	1.052,84
QUADRO PERMANENTE	746,85	883,26
QUADRO COMISSIONADO (2)	1.040,45	1.100,43
PENSIONISTAS - PENSÕES ESPECIAIS	-	1.091,66
PROCURADORES	10.517,02	11.688,48

Notas:

(1) - Na remuneração estão incluídos valores de Gratificações do Cargo; Gratificações de Funções; Escala Especial e Vantagens Pessoais. Não estão incluídos: 13º, abono férias, diferenças retroativas, auxílio alimentação, salário família, auxílio transporte e valores acima do teto constitucional.

(2) - No quadro comissionado estão incluídos subsídios do Governador, Vice-Governador e Secretários de Estado e equivalentes.

REMUNERAÇÃO MÉDIA DOS POLICIAIS CIVIS E MILITARES DO ES
JUNHO/2005

CARGOS/GRADUAÇÃO/POSTO	MÉDIA ATIVOS	MÉDIA INATIVOS
POLÍCIA CIVIL	4.324,09	3.917,31
Delegado de Polícia Especial	9.327,66	8.941,82
3ª	8.125,70	6.835,33
2ª	6.934,03	5.781,79
1ª/Substituto	6.301,83	5.369,50
Médico Legista, Perito Bioquímico Toxicologista, Perito Criminal, Perito Criminal Especial, Assistente Social, Psicólogo	4.064,94	3.727,88
Escrivão de Polícia Investigador de Polícia	4.228,59	3.628,74
Perito Papiloscópico Perito Telecomunicação	4.120,14	3.856,43
Fotógrafo Criminalístico Aux. Perícia Med. Legal	3.295,97	2.552,78
Agente Polícia Civil	3.381,62	2.433,23
POLÍCIA MILITAR	1.905,55	3.140,64
Coronel	8.029,61	9.796,32
Tenente Coronel	6.568,33	5.912,89
Major	5.769,47	5.044,79
Capitão	4.921,33	5.900,92
1º Tenente	4.521,08	4.275,58
2º Tenente	4.131,39	4.221,43
Asp. A Oficial	3.962,28	-
Aluno Oficial	-	-
Subtenente	3.972,10	3.532,31
1º Sargento	3.642,89	3.158,45
2º Sargento	3.090,66	2.796,83
3º Sargento	2.760,48	2.391,33
Cabo	1.815,45	1.676,52
Soldado Classe "C"	1.167,74	1.009,83
Soldado Classe "B"	1.136,58	478,00
Soldado Classe "A"	-	560,87
Aluno Soldado	304,01	-
CORPO DE BOMBEIRO MILITAR	1.999,75	3.811,33
Coronel	8.735,77	10.067,12
Tenente Coronel	6.799,67	-
Major	5.900,16	-
Capitão	4.916,61	5.731,03
1º Tenente	4.764,42	4.698,05
2º Tenente	4.210,70	-
Asp. A Oficial	3.912,70	-
Aluno Oficial	1.681,85	-
Subtenente	4.217,90	3.501,98
1º Sargento	3.712,58	3.276,58
2º Sargento	3.262,71	2.887,45
3º Sargento	2.835,65	2.664,79
Cabo	1.768,41	2.332,08
Soldado Classe "C"	-	2.129,65
Soldado Classe "B"	1.089,18	2.259,19
Soldado Classe "A"	651,12	-

**DEMONSTRATIVO DA CONTRIBUIÇÃO PATRONAL E DOS SERVIDORES, DO
PODER EXECUTIVO, PARA O REGIME PRÓPRIO DE PREVIDÊNCIA SOCIAL - RPPS**

Em R\$ 1.000,00

ESPECIFICAÇÃO	MESES				
	AGO/04 (1)	SET/04 (2)	OUT/04 (3)	NOV/04	DEZ/04
Contribuição Servidores	6.682.072,82	6.099.012,04	5.945.408,07	5.938.431,88	6.107.302,62
FF/Fundo Financeiro	6.665.576,95	6.087.647,36	5.933.576,07	5.926.675,71	6.091.415,80
FP/Fundo Previdenciário	16.495,87	11.364,68	11.832,00	11.756,17	15.886,82
Contribuição Patronal	18.123.070,89	9.523.656,71	10.073.965,97	10.629.186,71	12.149.388,50
FF/Fundo Financeiro	18.094.242,37	9.499.933,77	10.050.009,92	10.604.661,82	12.116.616,83
FP/Fundo Previdenciário	28.828,52	23.722,94	23.956,05	24.524,89	32.771,67
Total	24.805.143,71	15.622.668,75	16.019.374,04	16.567.618,59	18.256.691,12

ESPECIFICAÇÃO	MESES					
	JAN/05	FEV/05	MAR/05	ABRIL/05	MAIO/05	JUNHO/05
Contribuição Servidores	6.130.754,85	6.945.997,69	6.263.119,70	7.166.768,33	6.314.276,79	6.490.238,23
FF/Fundo Financeiro	6.117.669,07	6.916.502,05	6.224.601,22	7.087.853,49	6.206.926,79	6.383.561,53
FP/Fundo Previdenciário	13.085,78	29.495,64	38.518,48	78.914,84	107.350,00	106.676,70
Contribuição Patronal	12.425.188,13	13.320.271,12	12.285.169,25	14.184.302,17	12.538.358,88	12.877.741,44
FF/Fundo Financeiro	12.397.965,54	13.256.840,82	12.202.482,20	14.029.472,54	12.326.051,81	12.668.209,70
FP/Fundo Previdenciário	27.222,59	63.430,30	82.687,05	154.829,63	212.307,07	209.531,74
Total	18.555.942,98	20.266.268,81	18.548.288,95	21.351.070,50	18.852.635,67	19.367.979,67

Notas:

(1) - A contribuição patronal do mês de agosto/04, foi aplicada em toda a folha de aposentados e pensionistas com remuneração acima de 50% do teto do RGPS (R\$ 1.254,36).

(2) - No mês de setembro de 2004 foi feita a compensação dos valores de contribuição patronal, praticados a maior no mês de agosto, ante decisão do STF sobre isenção de contribuição previdenciária de aposentados e pensionistas com remuneração de até (R\$ 2.508,72).

(3) - No mês de outubro 2004 foram aplicadas as isenções de contribuição previdenciária sobre a parcela do cargo comissionado, dos servidores efetivos ocupantes de cargos comissionados, conforme requerimentos.